

Service-Information

Montagehinweis für Audi A8 Scheibenbremsbelag 13.0460-2700.2

Info-Nummer:	Information für:	Art der Information:
100.023	<input checked="" type="checkbox"/> Alle	<input checked="" type="checkbox"/> Montageanleitung/Wartungsanweisung
Von: APPM / TF / DF	<input type="checkbox"/> Extern (Werkstatt/Händler)	<input type="checkbox"/> Bedienungsanleitung
	<input type="checkbox"/> Intern (RSO, NSO, HQ)	<input type="checkbox"/> Datenblatt/Spezifikation
Datum: 01.07.2014	<input type="checkbox"/> ATE BremsenCenter	<input type="checkbox"/> Software Updates & Upgrades
		<input type="checkbox"/> Produkthandbuch

Beschreibung:

Die Beläge sind mit Tilgermasse und Anti-Muh-Feder ausgestattet. Die äußeren Beläge sind auf der Rückenplatte mit einer Klebefolie versehen, die vor dem Einbau abgezogen werden muss. Die Beläge sind entsprechend der Bilder 2 + 3 zu montieren.

Um ein „Anbremsklacken“ zu vermeiden, muss die Belagfeder den Bremsbelag im Sattelschacht nach oben andrücken (Bild 1).

Bild 1



Bild 2



Linke Fzg. Seite außen

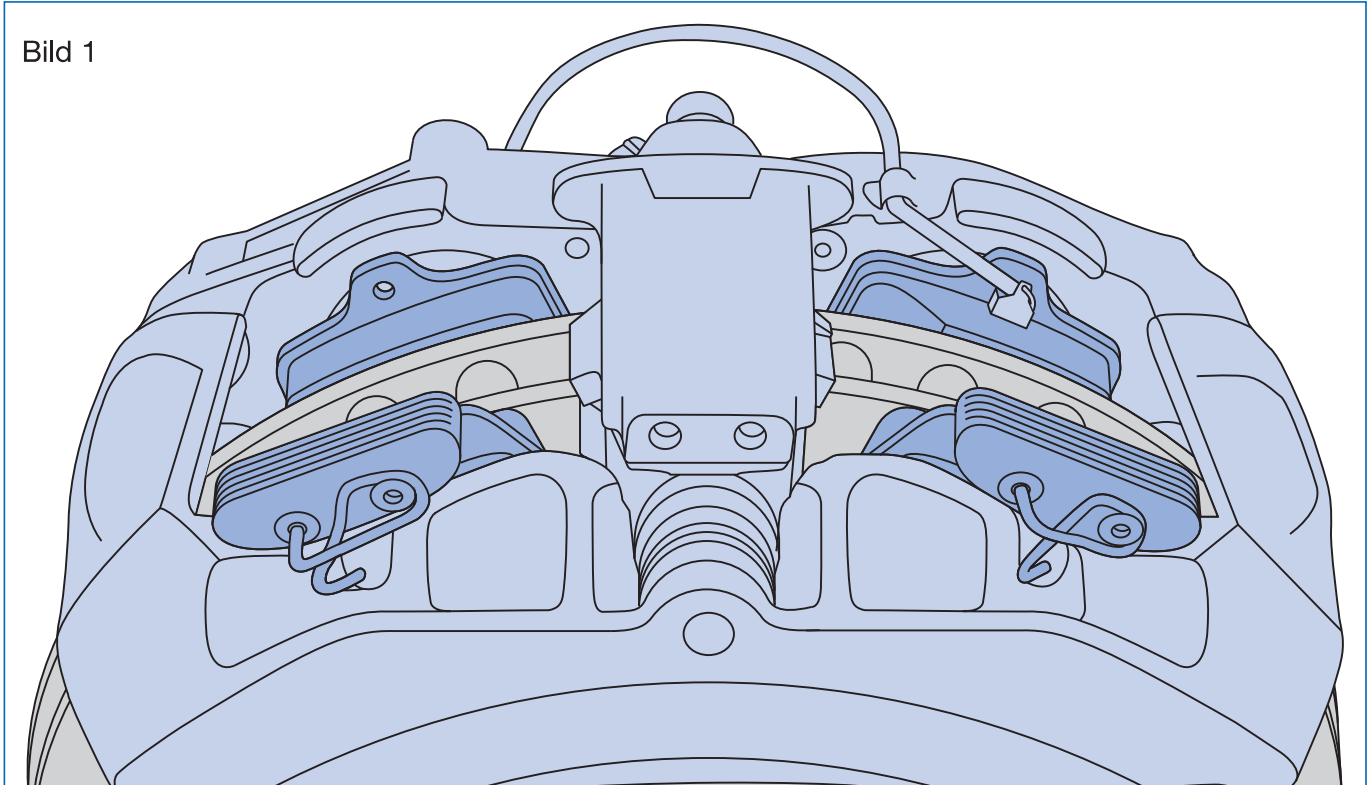
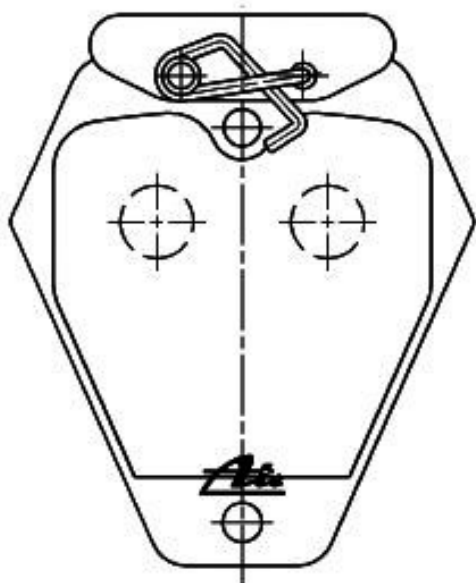
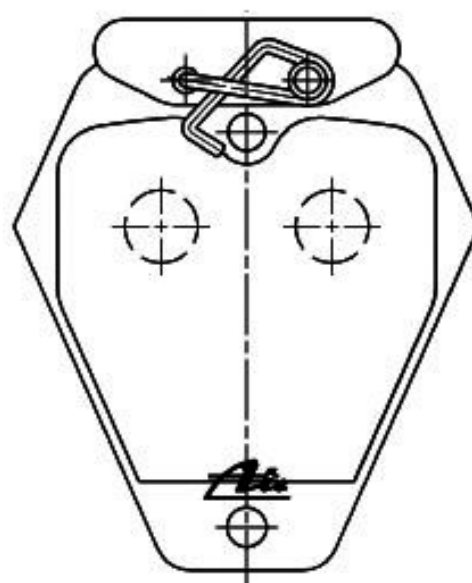

Rechte Fzg. Seite außen

Bild 3

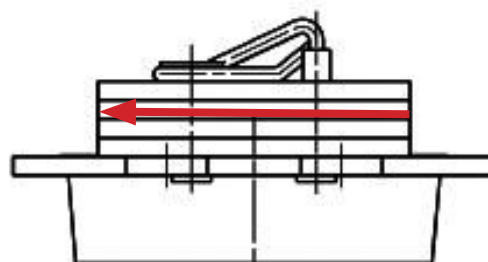
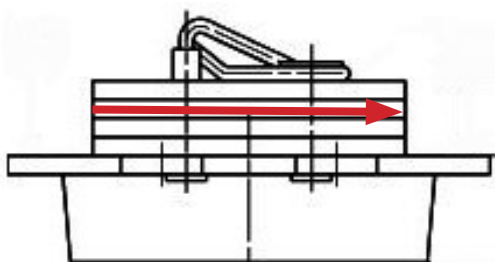

Der bildlich dargestellte Pfeil muss in Drehrichtung der Bremsscheibe (Scheibeneinlaufrichtung) bei Vorwärtsfahrt zeigen. Bei der Montage ist wiederum auf die korrekte Fahrzeugseite zu achten (siehe dargestellte Belagfeder in Bild 2 + 3).

Audi A8 (94–02):

Motorisierung	kW	Baujahr von	Baujahr bis	Einschränkung
2,5 TDI		06.1997	09.1998	
2,5 TDI quattro		06.1997	09.1998	– Sonderfahrzeuge
2,8	120	07.1995	03.1996	
2,8 quattro	120	07.1995	03.1996	– Sonderfahrzeuge
2,8	128	06.1994	03.1996	
2,8 quattro	128	06.1994	03.1996	– Sonderfahrzeuge
2,8 30V	142	04.1996	09.1998	
2,8 30V quattro	142	04.1996	09.1998	– Sonderfahrzeuge
3,7		07.1995	09.1998	
3,7 quattro		10.1995	09.1998	– Sonderfahrzeuge
4,2 quattro		06.1994	09.1998	– Sonderfahrzeuge