

Technical *Info*

Ruidos de la transmisión por correa después de instalar el kit CT 908 K1 (VW/Audi/Seat/Skoda 1,6/2,0 L 8 V)

Problema:

Poco después de instalar el kit aparecen ruidos de marcha del motor frío (la correa no está alineada).

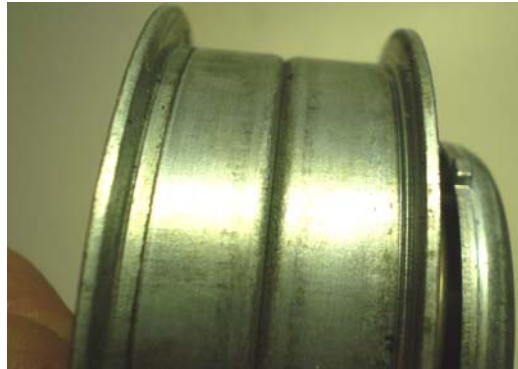

Causa:

La correa de distribución provoca chirridos debido al arranque lateral en la polea interior del rodillo tensor.



Solución:

El rodillo tensor debe tensarse y destensarse **5 veces completas** en la marca de flecha **antes** del ajuste definitivo.

Además se debe garantizar el ajuste completo y limpio del rodillo tensor.

